



CAMPUS INFANTIL NATURALEZA Y OCIO 2019

PRESENTACIÓN

INICIO

24 junio - 6 septiembre (11 semanas)
Lunes a Viernes de 7:30 a 15:30

OPCIONES

Mes / Semana / día

El campamento urbano del Centro de Naturaleza y Ocio es una propuesta que combina actividades de Educación Ambiental, Deporte, Aventura y, además, en esta nueva temporada se trata de diversificar las actividades preparando jornadas temáticas puntuales como medievales, indios, piratas, Egipto, talleres, huerto. También se realizarán visitas y excursiones a lugares significativos dentro del Patrimonio Cultural, Natural e Histórico de nuestra provincia.

El Campamento tendrá lugar dentro de las instalaciones de Bellavista Golf, acompañados por profesionales con amplia experiencia y formación adecuada para el desarrollo de este tipo de eventos.

EDUCACIÓN AMBIENTAL

ACTIVIDAD PRINCIPAL

La actividad principal del Campamento es la Educación Ambiental, ésta nos ofrece gran versatilidad, como eje principal en las diferentes temáticas que se tratan a lo largo del Campamento:

SEMANA 1: ¡Ya llegó el verano!

Lunes 24 junio a viernes 28 junio

- Con la llegada de la época estival se ponen en marcha las actividades del campamento de Naturaleza y Ocio, vamos a conocer la forma de divertirse, aprender, alimentarse,... y disfrutar en esta época del año.

SEMANA 2: Patrimonio Natural (pinares, marismas, arroyos del entorno)

Lunes 1 julio a viernes 5 julio

- Repaso y visitas a algunos de los espacios naturales del municipio y su relación con otros de la Provincia, seleccionando los más significativos del entorno.

SEMANA 3: ¡Qué vienen los piratas!

Lunes 8 julio a viernes 13 julio

- Semana temática de piratas, para conocer los aspectos fundamentales de su forma de vida, con actividades encaminadas a la diversión y a un conocimiento del pasado pirata de nuestras costas.

SEMANA 4: El antiguo Egipto

Lunes 15 julio a viernes 20 julio

- Durante esta semana trabajaremos de forma transversal con otras materias la civilización egipcia, con especial atención a su forma de relacionarse con el medio natural como ejemplo de forma sostenible y respetuosa con la naturaleza.

EDUCACIÓN AMBIENTAL

ACTIVIDAD PRINCIPAL

SEMANA 5: Los Oficios

Lunes 22 julio a viernes 27 julio

- Repaso de los antiguos oficios, y visitas de voluntarios que vengan a contarnos sus experiencias en los oficios que desempeñan, médicos, policías, pasteleros, etc.

SEMANA 6: Los Descubrimientos

Lunes 29 julio a viernes 2 agosto

- Jornadas donde repasaremos los descubrimientos más relevantes a lo largo de la historia de la humanidad.

SEMANA 7: Reptiles y Anfibios

Lunes 5 agosto a viernes 9 agosto

- Principales características de los reptiles y anfibios, hábitos y costumbres, principales grupos de reptiles y anfibios.
- Dinosaurios reptiles del pasado...
- Características de los anfibios, ciclo vital de los anfibios, observación en los puntos de agua de anfibios, grupos de anfibios del entorno...

SEMANA 8: Mamíferos y Aves

Lunes 12 agosto a viernes 16 agosto

- Principales características de los mamíferos, hábitos y costumbres, principales rastros y huellas, seguimiento de sendas...
- Principales características de las aves, ¿cómo vuelan las aves?, aves de nuestro entorno, beneficios de las aves, espacios para su observación, construcción de nidos artificiales...

EDUCACIÓN AMBIENTAL

ACTIVIDAD PRINCIPAL

SEMANA 9: Época Medieval. Tiempo de Castillos

Lunes 19 agosto a viernes 23 agosto

- Desde una perspectiva particular se realizarán actividades encaminadas al mejor conocimiento de este periodo de la Historia haciendo especial hincapié en la influencia de dicha etapa en el entorno donde nos encontramos.

SEMANA 10: Insectos

Lunes 26 agosto a viernes 30 agosto

- Características principales de los insectos, principales grupos de insectos en nuestro entorno, métodos de captura y muestreo de insectos, beneficios de los insectos, principales plagas de insectos, iniciación a la entomología...

SEMANA 11: Deportes en la Naturaleza

Lunes 2 septiembre a viernes 6 septiembre

- La orientación como deporte sostenible, senderismo, MB en la Naturaleza, juegos tradicionales...

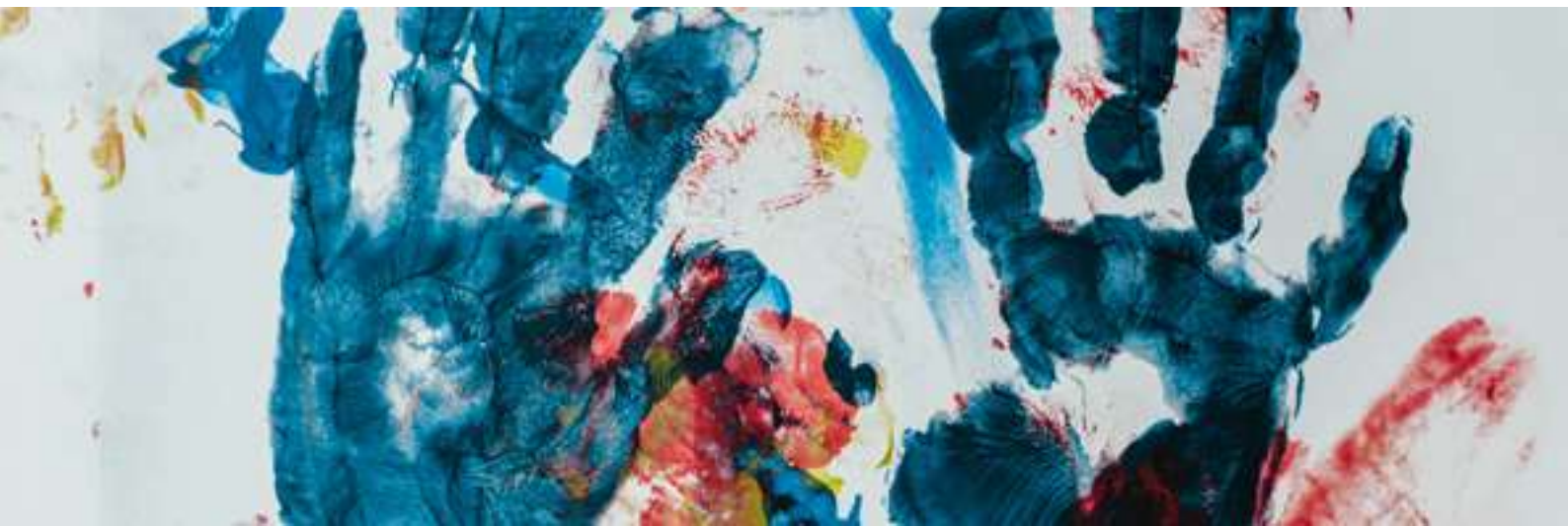

ACTIVIDADES COMPLEMENTARIAS

El Campus Infantil de Naturaleza y Ocio se complementa con una serie de actividades, con diferentes periodos de repetición durante la semana e incluso cada mes, el conjunto de actividades seleccionadas convierten al campus, en un campamento dinámico, que diversifica sus actividades, para lograr un cóctel lo más divertido y enriquecedor posible.

ACTIVIDADES SEMANALES

Arte Terapia /// Consiste en una modalidad de actividad socioeducativa y de crecimiento personal, gestionando valores como autoestima, empatía, miedos, etc. A través de diferentes herramientas como pintura, escritura creativa, yoga, brain gym, etc. Creando el equilibrio perfecto entre el crecimiento físico y emocional.

Piscina /// Al tratarse de un campus de verano no podía faltar la sesión diaria de un refrescante baño, en una piscina con un espacio amplio, de césped y sombra que permite la convivencia de juegos en el agua y juegos en sombra.

El horario de piscina se sitúa en la última franja del día, coincidiendo con los momentos de mayor insolación.

ACTIVIDADES COMPLEMENTARIAS

Golf /// Data de los deportes más antiguos practicados, por esto se propone esta modalidad deportiva que aporta coordinación, disciplina, concentración, respeto y otros valores.

Se trata de una clase de iniciación con una metodología distendida propia de un ambiente al aire libre, que pretende acercar el golf a las personas que practican otras modalidades deportivas.

Tenis /// Se trata de una modalidad deportiva que además de entrenar aspectos como coordinación, concentración, disciplina, y otros valores; permite practicar movimientos explosivos con las dificultades añadidas de tener reflejos y coordinación adecuados para el golpeo de la bola.

Paintball /// Se trata de una modalidad que fusiona el juego y la actividad física moderada al aire libre. De una forma segura, con los debidos equipos de protección, y unas normas básicas, los participantes pueden disfrutar de una batalla en equipo o individual donde las marcadoras disparan bolas rellenas con un líquido sucedáneo de la pintura, para verificar los impactos.

Las diferentes modalidades de juego, hacen del Paintball, además de uno de los momentos más divertidos del Campus, una clase magistral del trabajo en equipo, puntería, estrategia y sobre todo diversión.

Excursiones /// Salidas puntuales por lugares con cierto interés para la temática tratada durante la semana.

PROGRAMACIÓN SEMANAL

	LUNES	MARTES	MIÉRCOLES	JUEVES	VIERNES
07:30 - 09:30	Aula Matinal en Naturaleza y Ocio	Aula Matinal en Naturaleza y Ocio	Aula Matinal en Naturaleza y Ocio	Aula Matinal en Naturaleza y Ocio	Aula Matinal en Naturaleza y Ocio
09:30 - 09:45	Trabajamos en el Huerto y Granja	Trabajamos en el Huerto y Granja	Trabajamos en el Huerto y Granja	Trabajamos en el Huerto y Granja	Trabajamos en el Huerto y Granja
09:45 - 11:00	Iniciación al Golf	Actividad 1	Iniciación al Golf	Actividad 1	Paintball Infantil
11:00 - 11:30	DESAYUNO	DESAYUNO	DESAYUNO	DESAYUNO	DESAYUNO
11:30 - 12:30	Actividad 2	Actividad 2	Actividad 2	Actividad 2	Actividad 2
12:30 - 13:30	PISCINA	PISCINA	PISCINA	PISCINA	PISCINA
13:30 - 14:00	Recogida de Participantes y Degustación de Productos del Huerto	Recogida de Participantes y Degustación de Productos del Huerto	Recogida de Participantes y Degustación de Productos del Huerto	Recogida de Participantes y Degustación de Productos del Huerto	Recogida de Participantes y Degustación de Productos del Huerto
14:00 - 15:30	Actividades Relajadas Recogida de Participantes	Actividades Relajadas Recogida de Participantes	Actividades Relajadas Recogida de Participantes	Actividades Relajadas Recogida de Participantes	Actividades Relajadas Recogida de Participantes

SERVICIO DE COMEDOR

Cada participante debe traer su desayuno diario, además de una botella de agua debidamente rotulada con su nombre, fomentando una alimentación saludable. Se recomienda un calendario semanal para el desayuno:

LUNES BOCADILLO SANDWICH 	MARTES FRUTA 	VIERNES LIBRE ELECCIÓN NO CHUCHERÍAS 
MIÉRCOLES BATIDOS / GALLETAS MAGDALENAS 	JUEVES LÁCTEOS VARIADOS 	

No disponemos de servicio de comedor, aunque si algunos participantes lo precisan, pueden traer la comida de casa, debidamente identificada. El centro dispone de frigorífico y microondas para tal fin

METODOLOGÍA

La Metodología es abierta, basada en la participación activa del niño/a, la mezcla de actividades lúdicas con actividades de carácter didáctico enriquece el proceso de aprendizaje y fomenta la diversión en grupo, en un ambiente diferente al de su entorno escolar y familiar.

Como norma general las actividades que requieran de un proceso de aprendizaje, serán llevadas a cabo con el método del descubrimiento guiado, de la mano de los monitores. En la mayoría de las actividades será el Juego la herramienta fundamental para conseguir transmitir valores como la cooperación, respeto, trabajo en equipo, solidaridad...

ORGANIZACIÓN

La Programación y actividades serán supervisadas por un equipo multidisciplinar compuesto por Psicopedagoga, Licenciado en Ciencias Ambientales y un equipo de Monitores de contrastada experiencia en materias como Educación Ambiental, Animación Sociocultural, Deportes y Ocio y Tiempo Libre.

Siempre que el número de participantes lo permita, se dividirán en grupos con franjas de edad similares, que trabajara a un ritmo adecuado a su edad, las franjas preestablecidas son:

- 4 a 6 años.
- 7 a 9 años.
- 10 a 12 años.

Cada uno de estos grupos ocupará un espacio diferente dentro del Centro salvo en actividades comunes como desayuno, piscina, o actividades específicas.

***Tanto en la llegada como en la recogida de los participantes, los responsables deberán firmar la hoja de control de asistencia, y aportar copia del DNI de las personas autorizadas a recoger al participante, para una gestión correcta de la recogida de los menores.

TARIFAS

MENSUAL / SEMANAL / DIARIA

Las Tarifas que a continuación se detallan están pensadas para una mayor comodidad de los responsables pudiendo elegir el periodo que mejor se adapte a sus necesidades. Las Tarifas se dividen en mensual, semanal y diaria:

SOCIOS, ABONADOS USUARIOS HABITUALES de las diferentes áreas y empresas que operan en Bellavista Golf (Naturaleza y Ocio, Área de Raqueta, Área de Fútbol, Abonados a las actividades del Club de Golf)

Mes Completo /// 275€
Semana /// 85€
Días Suelos /// 19€

PARTICIPANTES QUE NO TIENEN LA CONDICIÓN DE socio, abonado o cliente habitual de las áreas o empresas antes mencionadas

Mes Completo /// 315€
Semana /// 95€
Días Suelos/ /// 21€

DESCUENTOS

El 2º hermano/a tendrán un 15% de descuento en la Tarifa aplicada, para los siguientes hermanos se aplicará el mismo descuento tomando como referencia del descuento la tarifa del primer hermano.

Para los participantes del mes de julio dispondrán de un descuento del 10% para el mes de agosto para un periodo igual o inferior al contratado en el mes de julio.

CONDICIONES GENERALES

1. Para quedar formalizada la Inscripción el Responsable deberá cumplimentar la ficha de inscripción, realizar la transferencia bancaria o el pago en metálico del 20% del importe total, y aportar copia del DNI de las personas autorizadas a recoger al participante, en las oficinas de Naturaleza y Ocio.
2. El responsable aportará los datos médicos oportunos para evitar posibles incidentes por motivos de salud desconocidos por los monitores.
3. La Entidad Organizadora del campus no se hará responsable de los posibles accidentes ocasionados por comportamientos fuera del horario establecido para el desarrollo normal de las actividades, así como de comportamientos o actitudes temerarias por parte de los participantes.
4. Los grupos se establecen con un número de 15 participantes, ratio en el que se establece por cada monitor, en el caso de superar significativamente dicho número se abrirá un nuevo grupo dentro del campus con las mismas características que el anterior.
5. En caso de que el número de participantes del campus no fuera suficiente (15 participantes) la entidad organizadora podrá suspender dicho Campus y derivar a los inscritos a los campus marcados como otras opciones de preferencias marcadas en la Ficha de Inscripción.
5. Además de las Normas establecidas para el Desarrollo del Campamento deben acatarse las establecidas por los Monitores responsables de la Piscina.

6. La empresa está autorizada a cancelar la participación del acampado si éste no cumple las normas básicas de convivencia como los horarios, conducta irregular o cualquier otra norma para el buen funcionamiento del campamento sin derecho a devolución del importe del campamento.

7. El responsable se hará cargo del coste de reparación o reposición de cualquier desperfecto ocasionado por el participante por un mal uso, o acto vandálico ocasionado en cualquier instalación en la que se desarrollen las actividades del campamento.

8. Las actividades programadas incluidas en la programación pueden sufrir variaciones de forma puntual por circunstancias que el monitor estima oportunas, siempre en pro de un mejor desarrollo de la programación, o si el comportamiento de alguno de los participantes no es el apropiado suspender la participación en la actividad de estos.

9. La firma de la ficha de inscripción implica el conocimiento y la aceptación de las normas generales establecidas por la empresa.

PARA MÁS INFORMACIÓN E INSCRIPCIONES

NATURALEZA Y OCIO

<http://www.naturalezayocio.es/>

[Carretera Huelva-Aljaraque Km6. 21120 - Aljaraque \(Huelva\)](#)

Teléfono: (+34) 959 07 86 41

Email: naturalezayocio@gmail.com